

Listing des Champions

Titan Quest & Immortal Throne



Ailes de Cuir

Race : Bête

Type : Chauve-Souris

Compétences : -

LvL 11 — Normal :

> Vieille Cité d'Eleusis

> Grotte Naturelle (Montagnes Spartiates)

LvL 38 — Épique :

> Vieille Cité d'Eleusis

LvL ?? — Légendaire :

>



Algos Ailesgelées

Race : Homme-Bête

Type : Satyre - Magifeu

Compétences : Nova de Pics de Glace

LvL ?? — Normal :

>

LvL 41 — Épique :

> Marais Phocéens

LvL ?? — Légendaire :

>

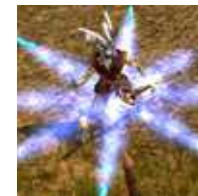

Arachnéen Malveillant — Manipulateur de Runes

Race : Insectoïde
Type : Mage Arachnéen
Compétences : -
LvL 29 — Normal :
> Pied du Mont Parnasse
LvL ?? — Épique :
>
LvL ?? — Légendaire :
>



Cadmus le Roi Golem — Héros Automate

Race : Golem
Type : Automate
Compétences : Bouclier d'Energie + Explosion Electrique
LvL 19 — Normal :
> Palais de Knossos
> Labyrinthe Minoen
> Cour du Roi Minos
LvL 45 — Épique :
> Palais de Knossos
LvL 66 — Légendaire :
> Palais de Knossos



Caldor Arcnor

Race : Homme-bête
Type : Archer Satyre
Compétences : Froid Glacial (zone) — Flèches de Glace
LvL 16 — Normal :
> Campement de Monstres
> Périphérie de Mégare
LvL 46 — Épique :
> Cantonnement Inférieur
> Chutes de Crisaeos
LvL 64 — Légendaire :
> Campement de Monstres



Casse-Cou

Race : Bête
Type : Caouanne
Compétences : Cœur de Chêne
LvL 14 — Normal :
> Marais Athéniens
> Marais Phocéens
LvL ?? — Épique :
>
LvL 56 — Légendaire :
> Marais Athéniens
> Côte d'Halcyon



Célane la Sombre — Héroïne Harpie

Race : Homme-bête

Type : Harpie

Compétences : Foudre — Projectiles de Foudre — Rafales

LvL 18 — Normal :

> Montagnes d'Héraklion

> Omphalion

LvL 47 — Épique :

> Vallée de Képhisos

> Montagnes d'Héraklion

LvL 65 — Légendaire :

> Montagnes d'Héraklion



Cénobia la Reine des Serpents — Héroïne Gorgone

Race : Homme-bête

Type : Tueuse Gorgone

Compétences : Cercles de Feu

LvL 17 — Normal :

> Labyrinthe Minoen

LvL 42 — Épique :

> Grottes Pythiennes

> Catacombes d'Athènes ~ Niveau 1

LvL ?? — Légendaire :

>



Chef de Guerre Otos — Héros Satyre

Race : Homme-bête

Type : Brute Satyre

Compétences : Assaut (à vérifier)

LvL 16 — Normal :

> Montagnes de Delphes

> Chutes de Crisaeos

> Cantonnement Inférieur

LvL ?? — Épique :

>

LvL 57~64 — Légendaire :

> Chutes de Crisaeos

> Campement de Monstres

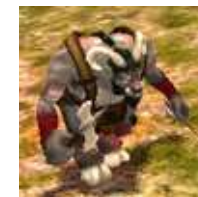

Chef de Guerre Paphos — Héros Satyre

Race : Homme-Bête

Type : Satyre - Ravageur

Compétences : Nouveau Souffle — Conscience du Combat

LvL ?? — Normal :

>

LvL 44 — Épique :

> Forêt Spartiate

LvL ?? — Légendaire :

>



Croc d'Eclairs

Race : Bête

Type : Chauve-Souris

Compétences : -

LvL 13 — Normal :

> Grotte Naturelle (Marais Phocéens)

> Labyrinthe Minoen

LvL 39~44 — Épique :

> Cavernes du Mont Parnasse

> Labyrinthe Minoen

LvL ?? — Légendaire :

>

!!Attention : bug dans le Labyrinthe Minoen, deux Croc d'Eclairs simultanément



Cylis Herbe Opaque

Race : Homme-bête

Type : Chaman Myrmidon

Compétences : Nouveau Souffle + Synergies

LvL 15 — Normal :

> Côte d'Halcyon

LvL 40 — Épique :

> Côte d'Halcyon

LvL 57 — Légendaire :

> Côte d'Halcyon



Darius Marchemort

Race : Mort-vivant

Type : Mage spectre

Compétences : Triple Attaque

LvL 17 — Normal :

> Tombeau Ancien (Ah ouais ? Lequel ?!)

> Cantonnement Supérieur

> Palais de Knossos

> Labyrinthe Minoen

LvL 42~47 — Épique :

> Labyrinthe Minoen

> Cantonnement supérieur

LvL 65 — Légendaire :

> Labyrinthe Minoen



Engoulevent

Race : Bête

Type : Chauve-Souris

Compétences : -

LvL ?? — Normal :

>

LvL 35 — Épique :

> Grotte Naturelle (Montagnes Spartiates)

LvL ?? — Légendaire :

>



Fernos Peaucramée

Race : Homme-bête

Type : Magifeu Satyre

Compétences : Cercles de Feu — Zone Enflammée

LvL 16 — Normal :

> Cantonnement Inférieur

> Chutes de Crisaeos

> Champ de Bataille Athénien

LvL 46 — Épique :

> Cantonnement Inférieur

LvL ?? — Légendaire :

>



Fléau d'Adonis

Race : Bête

Type : Sanglier Monstrueux

Compétences : -

LvL ?? — Normal :

>

LvL 42 — Épique :

> Champ de Bataille Athénien

LvL ?? — Légendaire :

>

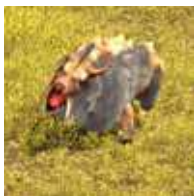

Graklos l'Errant

Race : Mort-Vivant

Type : Mage Spectre

Compétences : -

LvL 15 — Normal :

> Vieille Cité d'Eleusis

LvL 45 — Épique :

> Périphérie de Mégare

LvL 57 — Légendaire :

> Périphérie de Mégare



Hespéros la Forge Enflammée — Héros Automate

Race : Golem

Type : Automate

Compétences : Bouclier d'Energie — Cercles de Feu

LvL 20 — Normal :

> Labyrinthe Minoen

LvL 44-49 — Épique :

> Palais de Knossos

> Labyrinthe Minoen

LvL 66 — Légendaire :

> Palais de Knossos

> Labyrinthe Minoen



Inonia Coeurvaillant

Race : Homme-bête

Type : Ménade ?

Compétences : Pièges — Arme Empoisonnée + Synergies

LvL 18 — Normal :

> Omphalion

LvL 47 — Épique :

> Crête du Triton

LvL 58 — Légendaire :

> Omphalion



Iolanthe la Vipère d'Hellas — Héroïne Gorgone

Race : Homme-bête

Type : Gorgone ?

Compétences : -

LvL 17 — Normal :

> Labyrinthe Minoen

LvL 47 — Épique :

> Catacombes d'Athènes - Niveau 3

LvL ?? — Légendaire :

>



Ishtil Neufyeux

Race : Insectoïde

Type : Vétéran Arachnéen

Compétences : -

LvL ?? — Normal :

> Forêt de Kerata

> Forêt de Tégée

LvL 37 — Épique :

> Tanière Fétide

LvL 54 — Légendaire :

> Forêt de Tégée

> Oliveraie



Kaj Taillépée — Héros Minotaure

Race : Homme-Bête

Type : Seigneur Minotaure

Compétences : Nouveau Souffle — Assaut ?

LvL 22 — Normal :

> Labyrinthe Minoen

LvL 50 — Épique :

> Labyrinthe Minoen

LvL ?? — Légendaire :

> Labyrinthe Minoen



Kaleos la Langue de Vipère — Héroïne Gorgone



Race : Homme-bête

Type : Tueuse Gorgone

Compétences : Enchaînement — Observation de la Proie — Flèches de Glace

LvL 17 — Normal :

> Labyrinthe Minoen

> Tombeau Ancien (Crête du Triton)

LvL 47 — Épique :

> Labyrinthe Minoen

LvL 65 — Légendaire :

> Labyrinthe Minoen

Le Seigneur Osseux — Héros Squelette



Race : Mort-Vivant

Type : Capitaine Squelette

Compétences : Enchantement de la Terre — Double Maniement

LvL 15 — Normal :

> Catacombes d'Athènes - Niveau 1

> Tombeau Ancien (Passage Athénien)

> Palais de Knossos

> Cantonnement Supérieur

LvL 45 — Épique :

> Catacombes d'Athènes - Niveau 2

LvL ?? — Légendaire :

>

Létha la Reine Charogne — Héroïne Harpie



Race : Bête

Type : Sorcière Harpie

Compétences : Nuage Empoisonné (Type Arachnée)

LvL 18 — Normal :

> Falaises de Kératos

LvL 42 — Épique :

> Montagnes d'Héraklion

LvL ?? — Légendaire :

>

Malnor Marée Noire



Race : Homme-bête

Type : Guerrier Myrmidon

Compétences : -

LvL 17 — Normal :

> Marais Athéniens

> Passage Athénien

LvL 42 — Épique :

> Marais Athéniens

LvL ?? — Légendaire :

>

Moelle de Glace

Race : Mort-Vivant

Type : Assassin Squelette

Compétences : Nova de Glace

LvL 15 — Normal :

> Périphérie de Mégare

> Col d'Hélicos

> Cantonnement Inférieur

> Cantonnement Supérieur

LvL ?? — Épique :

>

LvL 57~64 — Légendaire :

> Périphérie de Mégare

> Cantonnement Supérieur

> Palais de Knossos



Morsure Noire

Race : Bête

Type : Chauve-Souris

Compétences : -

LvL 16 — Normal :

> Labyrinthe Minoen

LvL 46 — Épique :

> Labyrinthe Minoen

LvL ?? — Légendaire :

>



Mulgor Lancefeu

Race : Homme-bête

Type : Chef Centaure

Compétences : Zone Enflammée — Enchantement de la Terre

LvL 16 — Normal :

> Campement de Monstres

> Vallée de Képhisos

LvL ?? — Épique :

>

LvL 57 — Légendaire :

> Passage Athénien

> Champ de Bataille Athénien

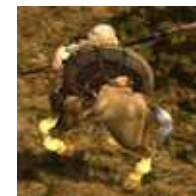

Nénéa Griffacérée

Race : Homme-bête

Type : Rôdeur Ménade

Compétences : Coup Mesuré ?

LvL 15 — Normal :

> Grotte Naturelle (Bosquet de Chiron)

LvL ?? — Épique :

>

LvL ?? — Légendaire :

>



Nerbil Sac Noir

Race : Homme-bête

Type : Roi de la Vermine

Compétences : Fléau — Arme Empoisonnée + Synergies

LvL ?? — Normal :

>

LvL 46 — Épique :

> Labyrinthe Minoen

LvL ?? — Légendaire :

>



Ocypète les Ailes Agiles — Héroïne Harpie

Race : Bête

Type : Harpie des Pics — Femme-Oiseau

Compétences : -

LvL ?? — Normal :

>

LvL ?? — Épique :

>

LvL 63 — Légendaire :

> Arcadie

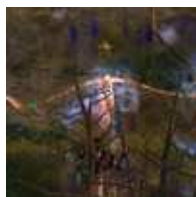

Os de Cendres

Race : Mort-Vivant

Type : Mort Eveillé — Assassin

Compétences : Cercles de Feu

LvL 15 — Normal :

> Cantonnement Supérieur

> Périphérie de Mégare

> Vieille Cité d'Eleusis

> Col d'Hélicos

> Catacombes d'Athènes - Niveau 2

> Labyrinthe Minoen

LvL 40~45 — Épique :

> Cantonnement Supérieur

> Ruines Anciennes (Vieille Cité d'Eleusis)

LvL 57 — Légendaire :

> Vieille Cité d'Eleusis



Os Pourri

Race : Mort-Vivant

Type : Mort Eveillé — Assassin

Compétences : -

LvL 14 — Normal :

> Palais de Knossos

> Ruines Anciennes (sais plus laquelle)

LvL 40~45 — Épique :

> Palais de Knossos

> Tombeau Ancien (sais plus non plus)

> Périphérie de Mégare

> Col d'Hélicos

LvL 63 — Légendaire :

> Palais de Knossos

> Vieille Cité d'Eleusis



Panos le Seigneur de la Forêt de Ronces — Héros Centaure



Race : Homme-Bête

Type : Centaure — Garde-Chasse

Compétences : Observation de la Proie — Flèches Empoisonnées

LvL ?? — Normal :

>

LvL 47 — Épique :

> Passage Athénien

LvL 58~65 — Légendaire :

> Campement de Monstres

> Passage Athénien

Sergos Grandpas

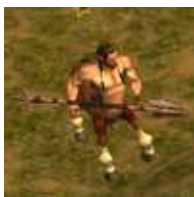

Race : Homme-Bête

Type : Centaure - Maraudeur

Compétences : Observation de la Proie

LvL ?? — Normal :

>

LvL 40~45 — Épique :

> Campement de Monstres

> Vallée de Delphes

LvL 63 — Légendaire :

> Passage Athénien

> Champ de Bataille Athénien

Sildor Filetdenté



Race : Homme-Bête

Type : Centaure - Garde Chasse

Compétences : -

LvL 13 — Normal :

> Vallée d'Hélicos

LvL 39~44 — Épique :

> Vallée d'Hélicos

> Passage Athénien

LvL ?? — Légendaire :

>

Toxée le Meurtrier

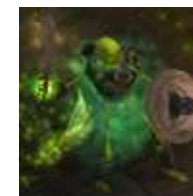

Race : Mort-Vivant

Type : Mort Souillé — Assassin

Compétences : Charge — Poison très virulent — Vague de Choc

LvL ?? — Normal :

> Passage Secret (Enfers)

LvL 45 — Épique :

> Catacombes d'Athènes - Niveau 2

> Passage Secret (Enfers)

LvL ?? — Légendaire :

> Passage Secret (Enfers)

!/Excessivement dangereux, Considéré comme Über-Monster

Turgox Mangehumain

Race : Insectoïde

Type : Arachnéen Malveillant — Tisseur de Mort

Compétences : -

LvL ?? — Normal :

>

LvL ?? — Épique :

>

LvL 64 — Légendaire :

> Cavernes du Mont Parnasse



Thrydos AmeSombre

Race : Mort-Vivant

Type : Zombie - Soldat ??

Compétences : -

LvL ?? — Normal :

>

LvL ?? — Épique :

>

LvL 65 — Légendaire :

> Catacombes d'Athènes - Niveau 2

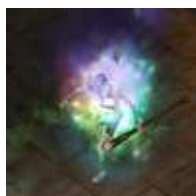

Vague de Tempête

Race : Bête

Type : Tortue de Sel — Caouanne

Compétences : -

LvL ?? — Normal :

>

LvL ?? — Épique :

> Passage Athénien

LvL ?? — Légendaire :

> Marais Athéniens



Vieille Tortue

Race : Bête

Type : Tortue de Sel — Caouanne

Compétences : -

LvL 15 — Normal :

> Marais Phocéens

> Marais Athéniens

LvL ?? — Épique :

>

LvL ?? — Légendaire :

>



Xerkos le Traître

Race : Mort-Vivant

Type : Mort Eveillé — Assassin

Compétences : Pièges — Coup Mesuré

LvL 19 — Normal :

> Palais de Knossos

LvL 48 — Épique :

> Catacombes d'Athènes - Niveau 4

LvL 66 — Légendaire :

> Labyrinthe Minoen

